Belegung Freizeitbad Schuljahr 2023 / 2024 (ohne Anspruch auf Vollständigkeit, kurzfristige Änderung möglich)

Gültigkeit: 12.02.2024 - 22.03.2024

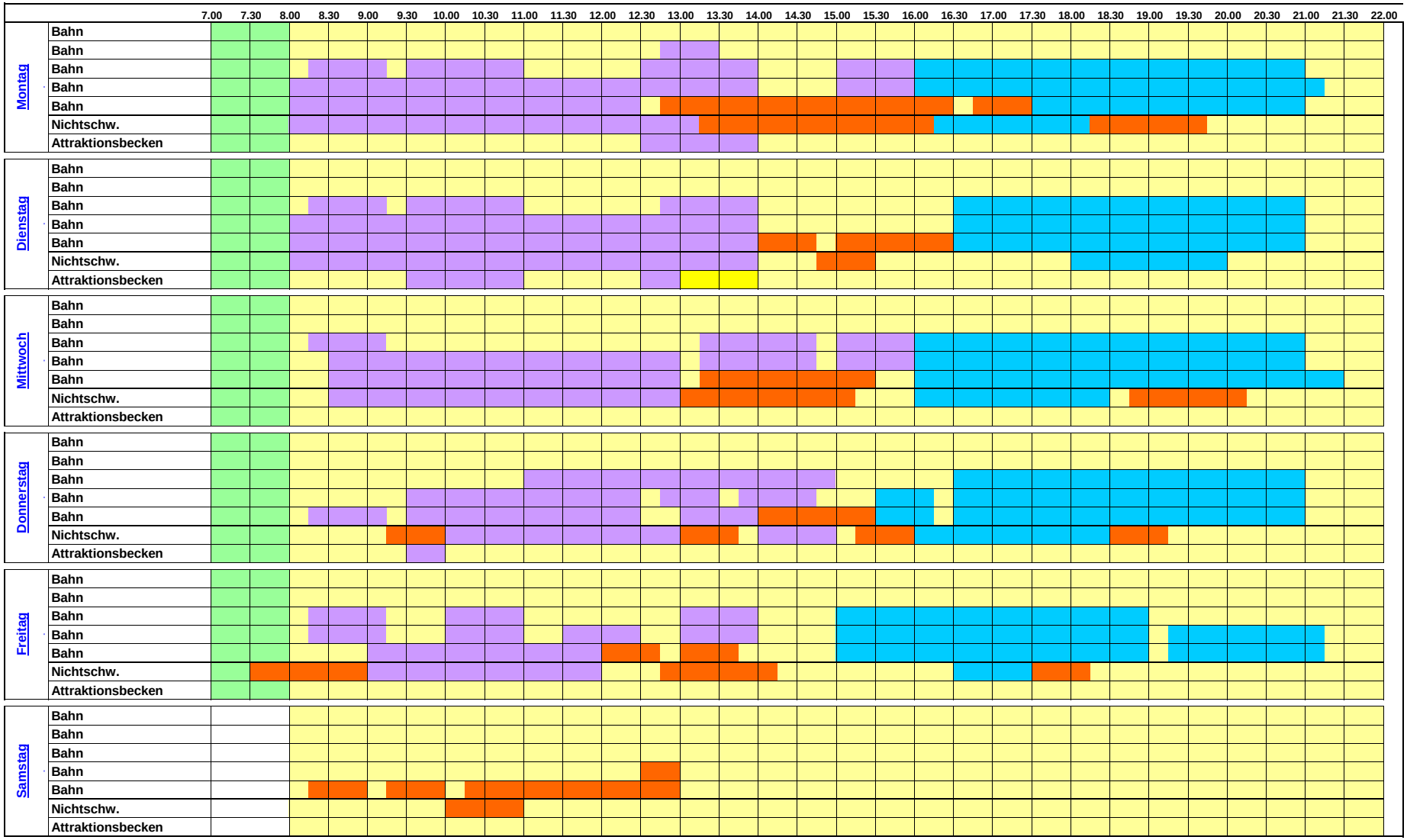

öffentlich
Sonntag komplett öffentlich
Schule
Verein
Vertragsnutzer
Frühschwimmen

Di. 13.00 Uhr - 14.00 Uhr gemeinsame Nutzung des Attraktionsbeckens durch Schule und Öffentlichkeit